GUY HOQUET

Votre fiche bien Achat à CALAIS 62100

Maison Calais 4 pièce(s) 119 m2

CALAIS 62100

176 000 € *

* Honoraires à la charge du vendeur

Guy HOQUET CALAIS

15-19 bld Clémenceau
62100 CALAIS

03 21 19 60 60

Maison Calais 4 pièce(s) 119 m2

EXCLUSIVEMENT CHEZ GUY HOQUET

Découvrez cette maison en plein centre ville comprenant :
Au rdc : Entrée, WC, grand salon-séjour, cuisine aménagée et équipée, véranda,
Au premier étage : palier, deux chambres, buanderie, salle de bains
Au dernier étage : suite parentale avec dressing et salle d'eau

Un jardin et une dépendance complètent ce bien
Possibilité d'acquérir un garage en sus

INFORMATIONS ET VISITES AU 06/71/38/20/11
MALET CHARLES

119 m² | 4 pièce(s) | 3 chambres

Fiche technique du bien

Bien en copropriété	Non

Nb Lots Copropriété	0
Date ERP	2024-11-06 13:11:36
Diagnostic Energétique	Oui
Conso Energ	193 kWh/m2 par an

Bilan énergétique

DPE non communiqué

GES non communiqué

Photos du bien

GUY
HOQUET

GUY
HOQUET

DUNKERQUE

GUY
HOQUET

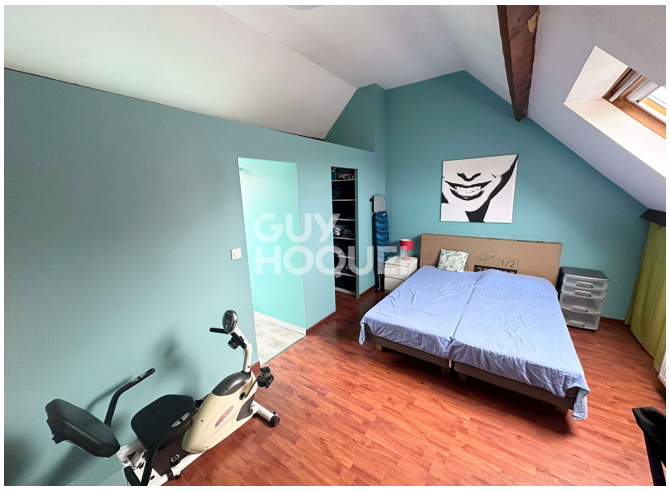
GUY
HOQUET

GUY
HOQUET

FLOWER MARKET
GUY
HOQUET

GUY
HOQUET