GUY HOQUET

Votre fiche bien Achat à CALAIS 62100

Vente d'une maison 4 pièces à CALAIS

CALAIS 62100

128 000 € *

* Honoraires à la charge du vendeur

Guy HOQUET CALAIS

15-19 bld Clémenceau
62100 CALAIS

03 21 19 60 60

Vente d'une maison 4 pièces à CALAIS

EN EXCLUSIVITE

Découvrez cette maison de ville comprenant :

Au rdc : entrée, salon-séjour, cuisine, salle de bains, WC, dégagement, arrière cuisine
A l'étage : palier, 3 chambres
Combles aménageables
Grande cour

Informations et visites au 06/71/38/20/11
MALET CHARLES

100 m² | 4 pièce(s) | 3 chambres | 1 sdb | 1 sde

Fiche technique du bien

Bien en copropriété	Non

Nb Lots Copropriété	0
Salle(s) de bains	1
Salle(s) d'eau	1
WC	1
Cuisine	Aménagée/équipée
Diagnostic Energétique	Oui
Conso Energ	211 kWh/m2 par an

Bilan énergétique

DPE non communiqué

GES non communiqué

Estimation du coût annuel en énergie pour un usage standard entre 1360€ et 1910€ au 01/01/2021

Photos du bien

GUY
HOQUET

GUY
HOQUET

GUY
HOQUET

GUY
HOQUET

GUY
HOQUET

W
C
B
A
N
GUY
HOQUET

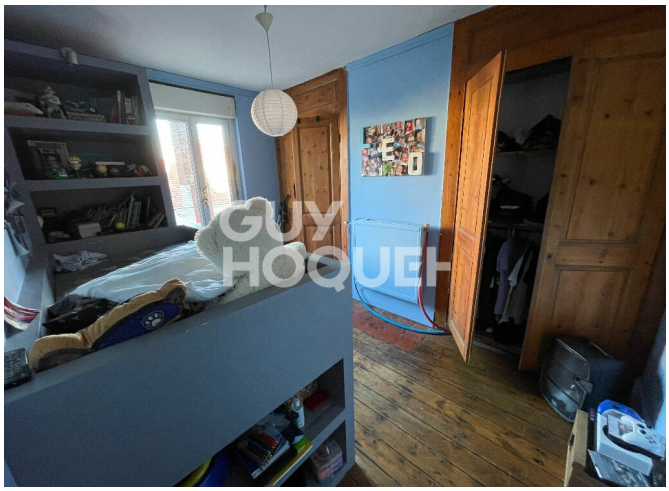
GUY
HOQUET

GUY
HOQUET

GUY
HOQUET